

IDENTIFICACIÓN		PAM-LO.2 (83)		
BARRIO	LITORAL OESTE	HOJA	8-11	PLANEAMIENTO INCORPORADO: Plan Especial de Reforma Interior UA-LO.4 "San Andrés"

Identificación y Localización

Ordenación

Planeamiento y Gestión

Planeamiento incorporado:

Plan Especial de Reforma Interior UA-LO.4 "San Andrés". Aprobación Definitiva: 26-05-94
 PAM-LO.2 "PERI UA-LO.4 San Andrés". Aprobación Definitiva: 26-05-00

Gestión Urbanística:

Proyecto de Reparcelación. Aprobación Definitiva: 04-12-00

Convenio Urbanístico:

Plan Especial de Infraestructuras Básicas:

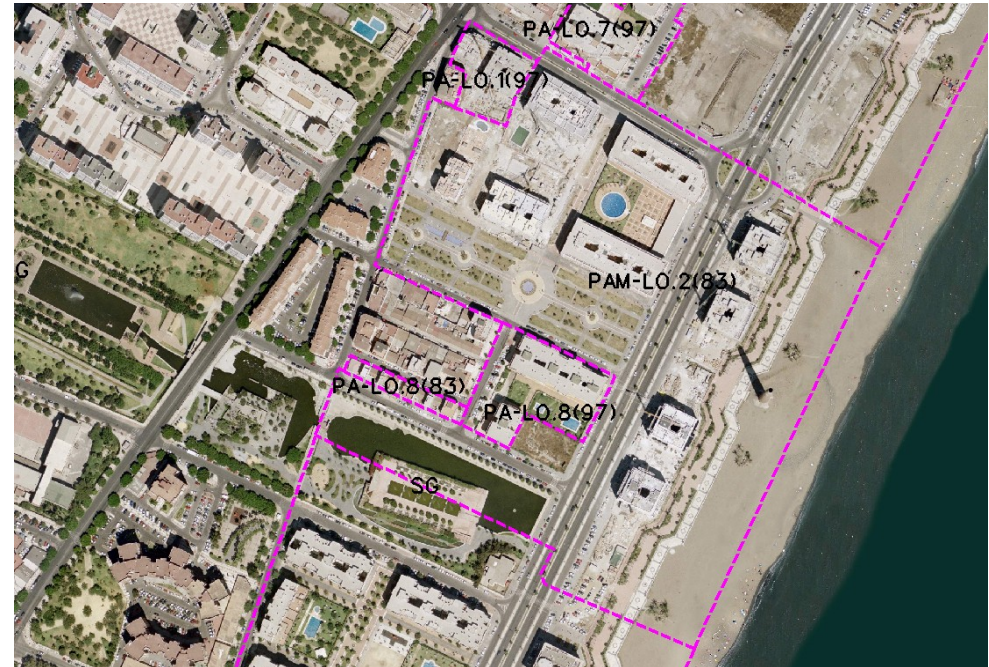

CONDICIONES

1.- Ordenanza de aplicación: OA-1 (PR)

2.- Cesiones:

	m ² s
Verde	33.587,84
Viario	45.349,27
AM	Realizada

Ordenación Pormenorizada Completa

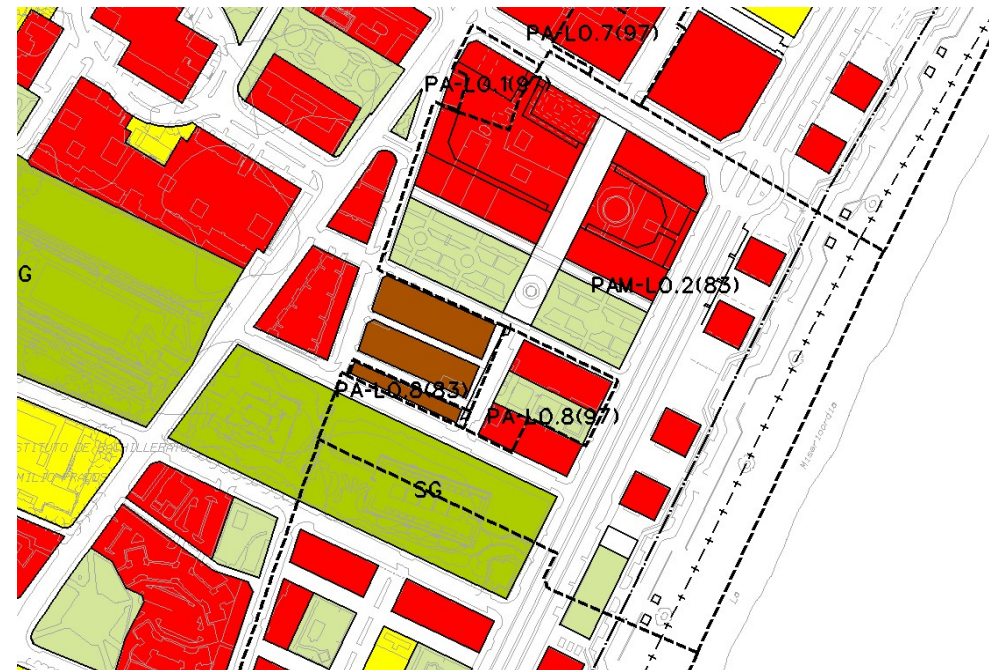

DETERMINACIONES

SUPERFICIE DEL ÁMBITO:	107.385,00 m ² s	Ie m ² t/m ² s:	0,76
EDIFICABILIDAD TOTAL:	81.081,00 m ² t	Uso Global:	Residencial
APROV. MEDIO:	0,76 m ² t/m ² s	C.P.H.:	
APROV. SUBJETIVO:	72.972,90 m ² t/m ² s	Excesos:	